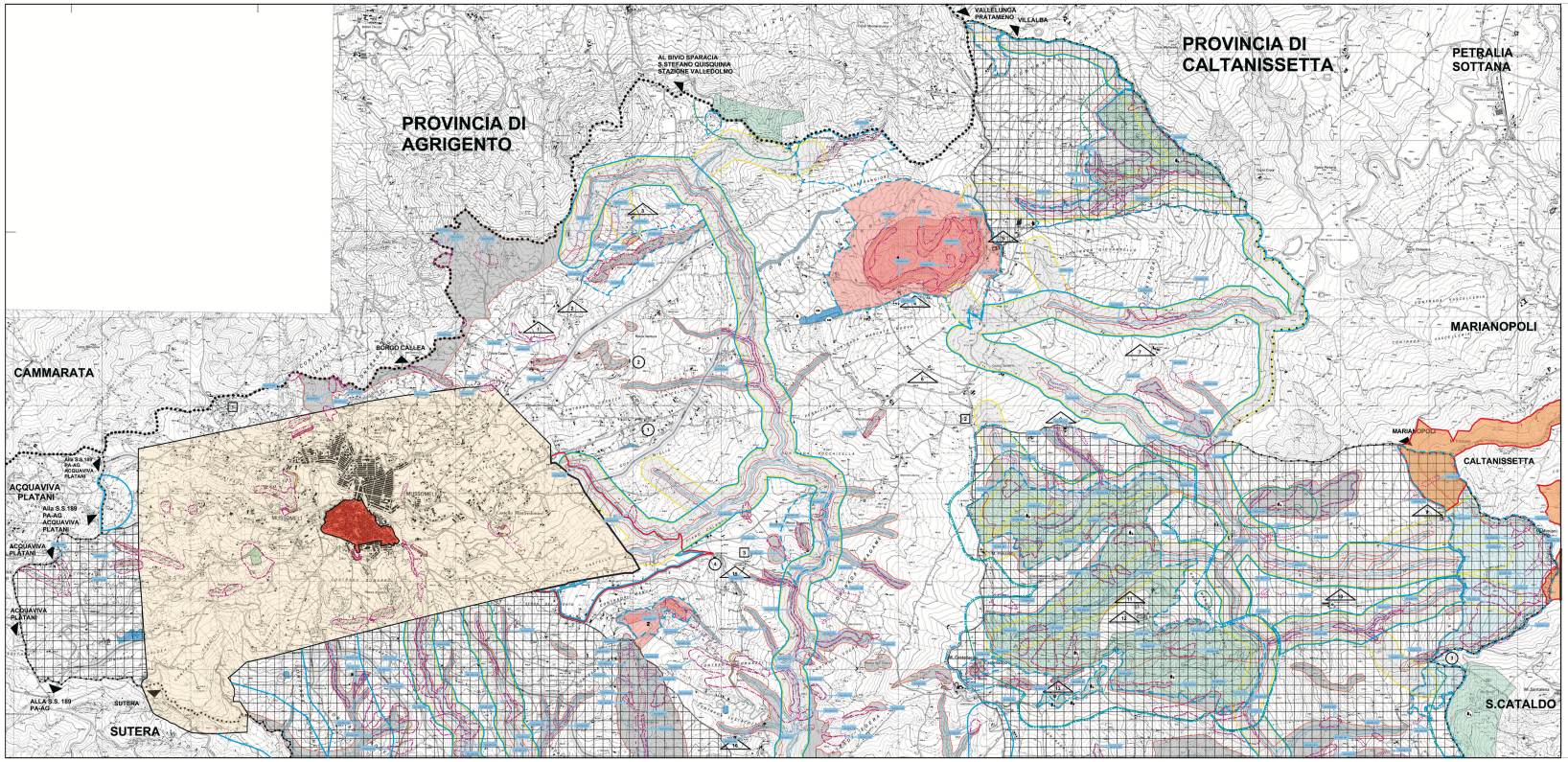

COMUNE DI MUSSOMELI
PROVINCIA DI CALTANISSETTA

PIANO REGOLATORE GENERALE
N.T.A. E R.E.

Approvato ai sensi dell'art. 1 del decreto dell'Assessorato del Territorio e dell'Ambiente, 6 Aprile 2010, ai sensi e per gli effetti dell'art. 4 della Legge Regionale n.71 del 27 Dicembre 1978, in conformità ai pareri resi dal Consiglio Regionale dell'Urbanistica con i voti n° 108 del 15 Ottobre 2009 e n° 218 del 3 Marzo 2010

Il Sindaco: Il Progettista: Arch. Francesco Schiavo

Il Responsabile del Servizio Comunale dei Dell'Urbanistica: Geom. Francesco Mirabile

Il Responsabile del Servizio Comunale dei Lavori Pubblici: Ing. Luigi Maurici

Pubblicato dal giorno ..... al .... Il Responsabile del Servizio Comunale dell'Urbanistica: Geom. Francesco Mirabile

Responsabile organizzativo di politica urbana e Piano Comunale dell'Urbanistica: Arch. Francesco Schiavo

Responsabile Comunale: Arch. Luigi Maurici

Elaborazione cartografica e informatica: Arch. Francesco Schiavo

Tavola: Destinazione d'uso del territorio comunale

Scala: 1:10000

Sostituisce la: Sostituita dalla:

Aggiornamento:

P.2.1.

Data: 30/04/2012

Ufficio Tecnico Comunale
Via Cavour, 2 - 93012 Mussomeli (CL)
Tel. 0934 - 991111 - Fax 0934 - 991111