REPUBBLICA ITALIANA

REGIONE SICILIANA
Assessorato dei Beni Culturali e Ambientali e della Pubblica Istruzione
Dipartimento Regionale Beni Culturali, Ambientali e E.P.
Area Soprintendenza per i BeniCulturali ed Ambientali
Servizio Beni Architettonici Paesistici Naturali Naturalistici Urbanistici
Unità Operativa IV

Progetto finanziato con
P.O.R. Sicilia 2000-2006 Misura 2.02 Azione C
Gestione delle informazioni relative alle tematiche paesaggistiche
Formazione dei Piani d'Ambito del P.T.P.R.

PIANO TERRITORIALE PAESISTICO DELLA PROVINCIA DI CALTANISSETTA

Documento approvato nella seduta del 14/05/08 dalla
Speciale Commissione - Osservatorio Regionale per la Qualità del Paesaggio
istituito con D.A. n. 5674 del 29/03/2005

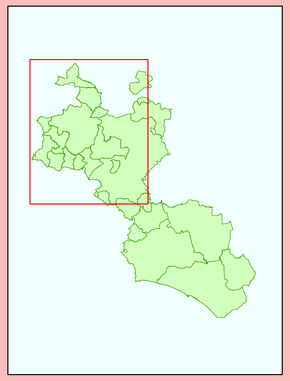

Il Soprintendente BB.CC.AA.
(Dr. Rosalba Panvini)

TAV.15.A
Regimi Normativi
scala 1:50.000

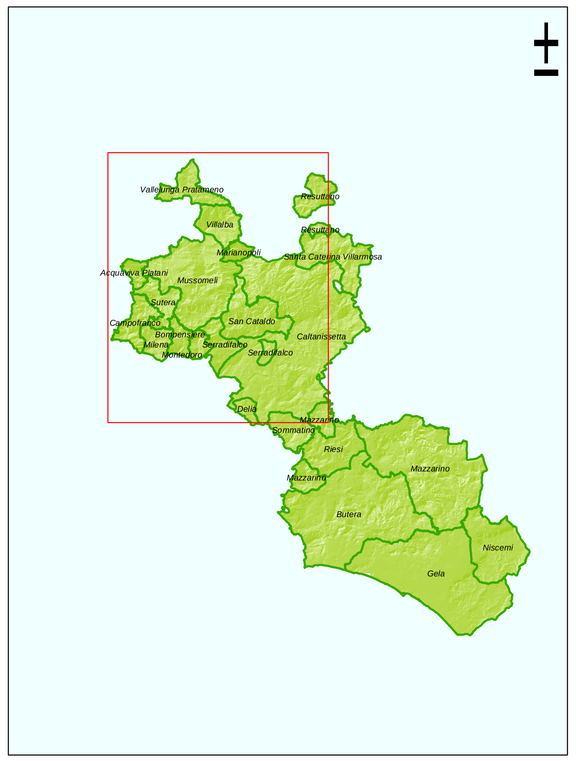

Coordinamento Generale
Dr. Rosalba Panvini, Soprintendente per i Beni Culturali ed Ambientali
Arch. Angelo Salvatore Alù, Dirigente del Servizio per i Beni Paesaggistici, Naturali, Naturalistici ed Urbanistici
Dr. Filippo Spagnolo, Dirigente dell'Unità Operativa IV

Ufficio del Piano Territoriale Paesistico
Arch. Angelo Salvore Alù
Dr. Filippo Spagnolo

Collaboratori
Arch. Amos Alessi
Arch. Assunto Cerami
Arch. Ettore Dimauro
Dr. Patrizia Giardina
Dr. Giorgio Giordano
Dr. Carmelo Lombardo
Dr. Antonello Sanfilippo
Arch. Stefania Turchio
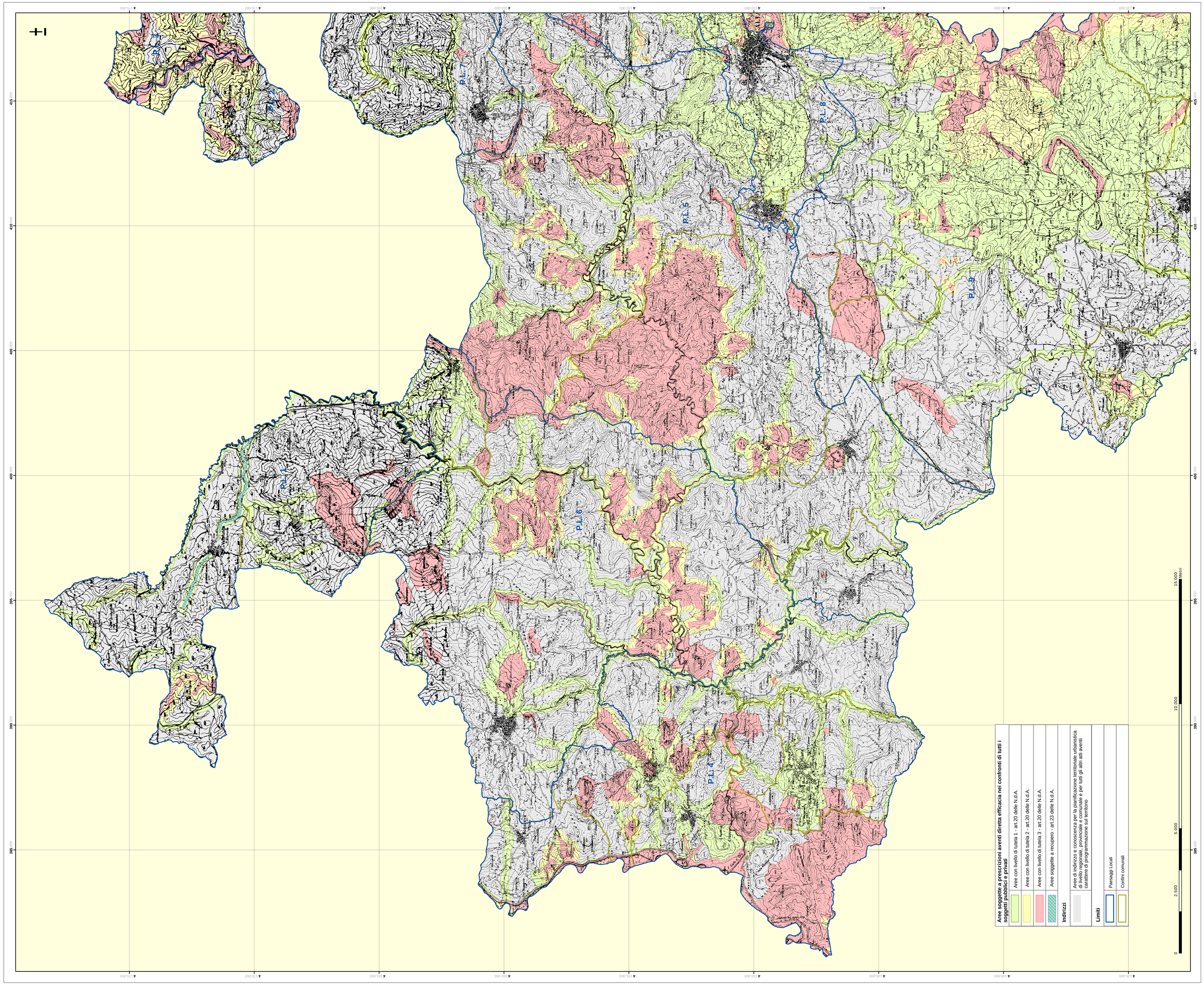
Consulenti
Dr. Maurizio Bombace
Arch. Mario Cassetti
Ing. Amedeo Falci
Dr. Arcangelo Martorana
Ing. Ilenia Sanguedolce
A.T.I. Ecosfera-Etairoi-Ecopolis
Dr. Carla Palermo
Dr. Marina Congiu
Dr. Lavinia Sole
Dr. Calogero Riggi
Arch. Barbara Salemi
Prof. Rita Cedrini
Dr. Giuseppe Giunta
Dr. Calogero Spezio